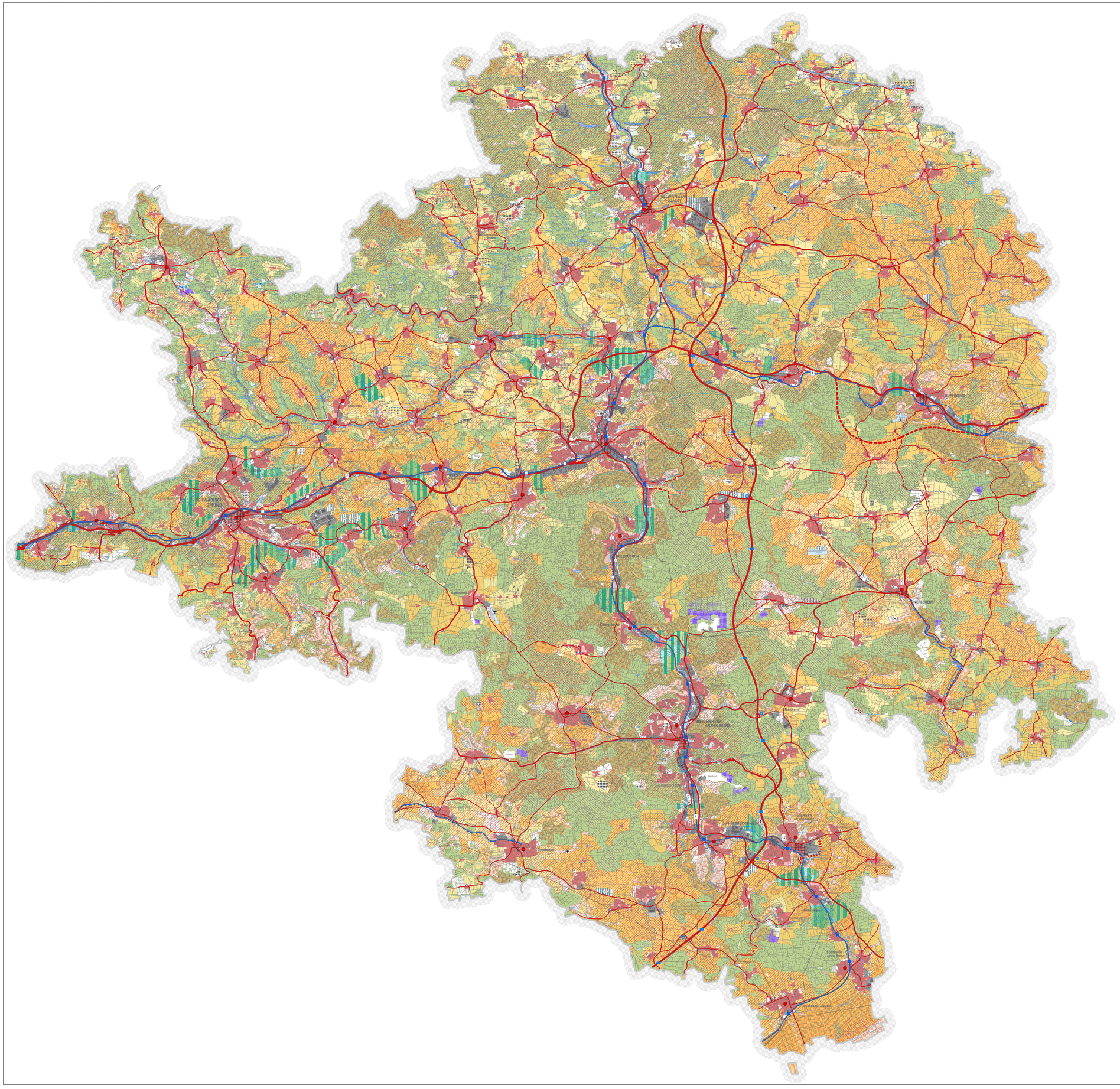

Regionalplan Ostwürttemberg

Raumnutzungskarte

Satzungsbeschluss am 17. Juli 2024 durch die Verbandsversammlung

Regionalverband Ostwürttemberg

Regionalplan Ostwürttemberg 2035

Gesamtfortschreibung Regionalplan Ostwürttemberg 2035
Ausgenommen:
Kapitel 3.5 Gebiete für Rohstoffvorkommen
Kapitel 4.2.2 (zuvor 4.2.3) Erneuerbare Energien

Regionale Siedlungsstruktur

- Siedlungsfläche Bestand - Wohn- und Mischgebiet (nachrichtliche Darstellung aus ATKIS, Auswahl) (N)
- Siedlungsfläche Planung - Wohn- und Mischgebiet (nachrichtliche Darstellung aus ATKIS, Auswahl) (N)
- Siedlungsfläche Bestand - Industrie und Gewerbe (nachrichtliche Darstellung aus ATKIS, Auswahl) (N)
- Siedlungsfläche Planung - Industrie und Gewerbe (nachrichtliche Darstellung aus ATKIS, Auswahl) (N)
- Siedlungsbereich (PS 2.4.1 (Z))
- Schwerpunkt des Wohnungsbaus (VRG) (PS 2.4.6 (Z))
- Schwerpunkt für Gewerbe- Industrie- und Dienstleistungseinrichtungen (VRG) (PS 2.4.9 (Z))
- Schwerpunkt des Wohnungsbaus (VBG) (PS 2.4.6 (G))
- Gewerbe- Industrie- und Dienstleistungseinrichtungen (VBG) (PS 2.4.9 (G))
- Vorbehaltsgebiete für zentrenrelevante Einzelhandelsgroßprojekte (VBG) (PS 2.4.10.6 (G))
- Sonderfläche Bund (N)

Regionale Freiraumstruktur

- Regionale Grünzüge (VRG) (PS 3.1.1 (Z))
- Regionale Grünzäsur (VRG) (PS 3.1.2 (Z))
- Gebiete für Naturschutz und Landschaftspflege (VRG) (PS 3.2.1.1 (Z))
- Gebiete für Naturschutz und Landschaftspflege (VBG) (PS 3.2.1.2 (G))
- Gebiete für den Bodenschutz (VBG) (PS 3.2.2.2 (G))
- Gebiete für Landwirtschaft (VRG) (PS 3.2.3.2 (Z))
- Gebiete für Landwirtschaft (VBG) (PS 3.2.3.3 (G))
- Gebiete für Forstwirtschaft (und Waldfunktionen) (VBG) (PS 3.2.4.2 (G))
- Gebiet für den vorbeugenden Hochwasserschutz (VRG) (PS 3.4.2 (Z))
- Gebiet für den vorbeugenden Hochwasserschutz (VBG) (PS 3.4.3 (G))
- Gewässer (nachrichtliche Darstellung aus ATKIS, Auswahl) (N)
- Wasserschutzgebiet (N), Planung

Regionale Infrastruktur

- Trasse für Schienenverkehr, Ausbau (Z) (PS 4.1.2 (7))
- Trasse für Schienenverkehr, Sicherung (Z) (PS 4.1.2 (12))
- Eisenbahnstrecke (N), Bestand
- Bahnhof, Haltepunkt (N), Bestand
- Bahnhof, Haltepunkt (V), Planung (PS 4.1.2 (9))
- Elektrifizierung (N), Bestand
- Elektrifizierung (N), Planung
- Trasse für Straßenverkehr, Neubau (V) (PS 4.1.3), im Bauleitplanverfahren
- Straße für den großräumigen Verkehr (N), Bestand (PS 4.1.3 (1))
- Straße für den überregionalen Verkehr (N), Bestand (PS 4.1.3 (1))
- Straße für den regionalen Verkehr inkl. Kreisstraßen (N), Bestand (PS 4.1.3 (1))
- Straße für den großräumigen Verkehr (N), Planung, Trasse unbestimmt (PS 4.1.3 (3))
- Straße für den überregionalen Verkehr (N/Z), Planung (PS 4.1.3. (5))
- Straße für den regionalen Verkehr (N/Z), Planung (PS 4.1.3. (5))
- Ausbau von Straßen (N), Planung (PS 4.1.3 (2 & 4))
- Hochspannungsfreileitung > 110 kV (N)
- Verkehrslandeplatz (N)
- Landeplatz, Sonderlandeplatz (N)
- Segelfluggelände (N)

Teilfortschreibung Erneuerbare Energien - Kap. 4.2.2 (zuvor 4.2.3)

Als Satzung beschlossen am 16. Oktober 2013 durch die Verbandsversammlung
Genehmigung der Teilfortschreibung durch das Ministerium für Verkehr und Infrastruktur am 18. August 2014
Rechtskräftig mit öffentlicher Bekanntmachung im Staatsanzeiger für Baden-Württemberg, Nr. 35 2014 vom 05. September 2014

Änderungen

Änderung Raumnutzungskarte

- Gebiete für regionalbedeutsame Photovoltaikanlagen (VBG) (PS 4.2.2.3 (G))

Keine Änderungen

Die über die Änderung hinausgehenden Darstellungen des Kapitels 4.2.2 (zuvor 4.2.3) erfolgt zur Vollständigkeit.
Die zugehörigen textlichen und kartografischen Festlegungen sind nicht Teil der Gesamtfortschreibung des Regionalplans.

Festlegung bleibt entspr. Rechtskraft v. 05. September 2014 bestehen

- Gebiete für Standorte regionalbedeutsamer Windkraftanlagen (VRG) (PS 4.2.2.1 (Z)) - unveränderte, informatorische Darstellung der Teilfortschreibung Erneuerbare Energien

Teilfortschreibung Rohstoffsicherung - Kap. 3.5

Als Satzung beschlossen am 16. Mai 2018 durch die Verbandsversammlung
Genehmigung der Teilfortschreibung durch das Ministerium für Wirtschaft, Arbeit und Wohnungsbau am 17. Dezember 2018
Rechtskräftig mit öffentlicher Bekanntmachung im Staatsanzeiger für Baden-Württemberg, Nr. 2, 2019 vom 18. Januar 2019

Die folgende Darstellungen des Kapitels 3.5 erfolgt zur Vollständigkeit.
Die zugehörigen textlichen und kartografischen Festlegungen sind nicht Teil der Gesamtfortschreibung des Regionalplans.

Festlegung bleibt entspr. Rechtskraft v. 18. Januar 2019 bestehen

- Gebiete für den Abbau oberflächennaher Rohstoffe (VRG) (PS 3.5.1 (Z)) - unveränderte, informatorische Darstellung der Teilfortschreibung Rohstoffsicherung
- Gebiete für den Abbau oberflächennaher Rohstoffe (VRG) (PS 3.5.1 (Z)) - unveränderte, informatorische Darstellung der Teilfortschreibung Rohstoffsicherung
- Gebiet zur Sicherung von Rohstoffen (VRG) (PS 3.5.2 (Z)) - unveränderte, informatorische Darstellung der Teilfortschreibung Rohstoffsicherung

Maßstab 1 : 50.000

0 2,5 5 10 Kilometer

Grundlage: Digitale Geodaten © Landesamt für Geoinformation und Landentwicklung
Baden-Württemberg (www.lgl-bw.de); Az.: 2851.9-1/19

Erstellt unter Verwendung von Daten aus dem WIBAS-Verbund, übermittelt aus dem
Räumlichen Informations- und Planungssystem (RIPS) des Umweltinformationssystems der
Landesanstalt für Umwelt, Messungen und Naturschutz Baden-Württemberg.