Teilfortschreibung Windenergie 2025 (Auszug)

Entspr. Beschluss der Verbandsversammlung des Regionalverbands Ostwürttemberg vom 22.03.2024 zur Anhörung der Träger öffentlicher Belange und der Öffentlichkeit gemäß § 12 Landesplanungsgesetz

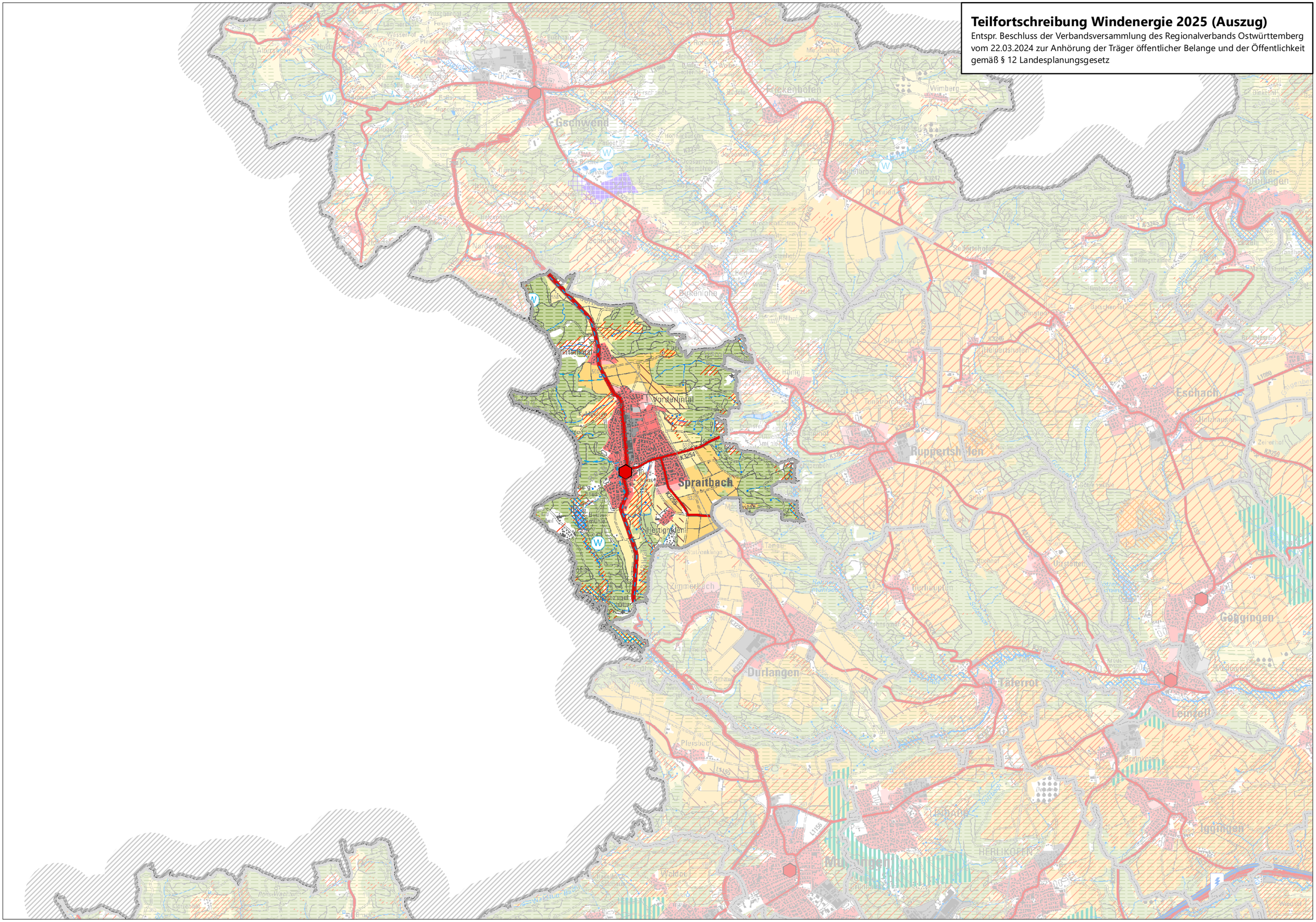
Gschwend
Spraitbach
Vordertintal
Hintertintal
Eschach
Ruppertshofen
Durlangen
Täferrot
Göggingen
Leinzell
Iggingen
Mutlangen
HERLIKOFEN
Bettringen
Zimmerbach
Pfersbach
Waldau
Wimberg
Unterböbingen
Bubenhofen
Kalkofen
Hertighofen
Tannau
Ortsteil
Hermuptien
Lindach
Brainkofen
Zeiterhof
Holzhausen
Kommenhof
Steinenbach
Heiligenhofen
Seelkirchhofen
Bildungsstätten
Rotenhof
Mittelhofen
Steinhäle
Binkenhöhe
Ameisenhöhe
Wasserhof
Pleienhofen
Hackmühle
Altersbach
Hoden
Stummenhof
Vogelhof
Ober
Ruppertshofen
Hagenhof
Hagebau
Kalkofen
Hohenrauschenberg
Zaigerhof
Hohenrauschenberg
Zaigerhof
Hohenrauschenberg
Zaigerhof