Teilfortschreibung Windenergie 2025 (Auszug)
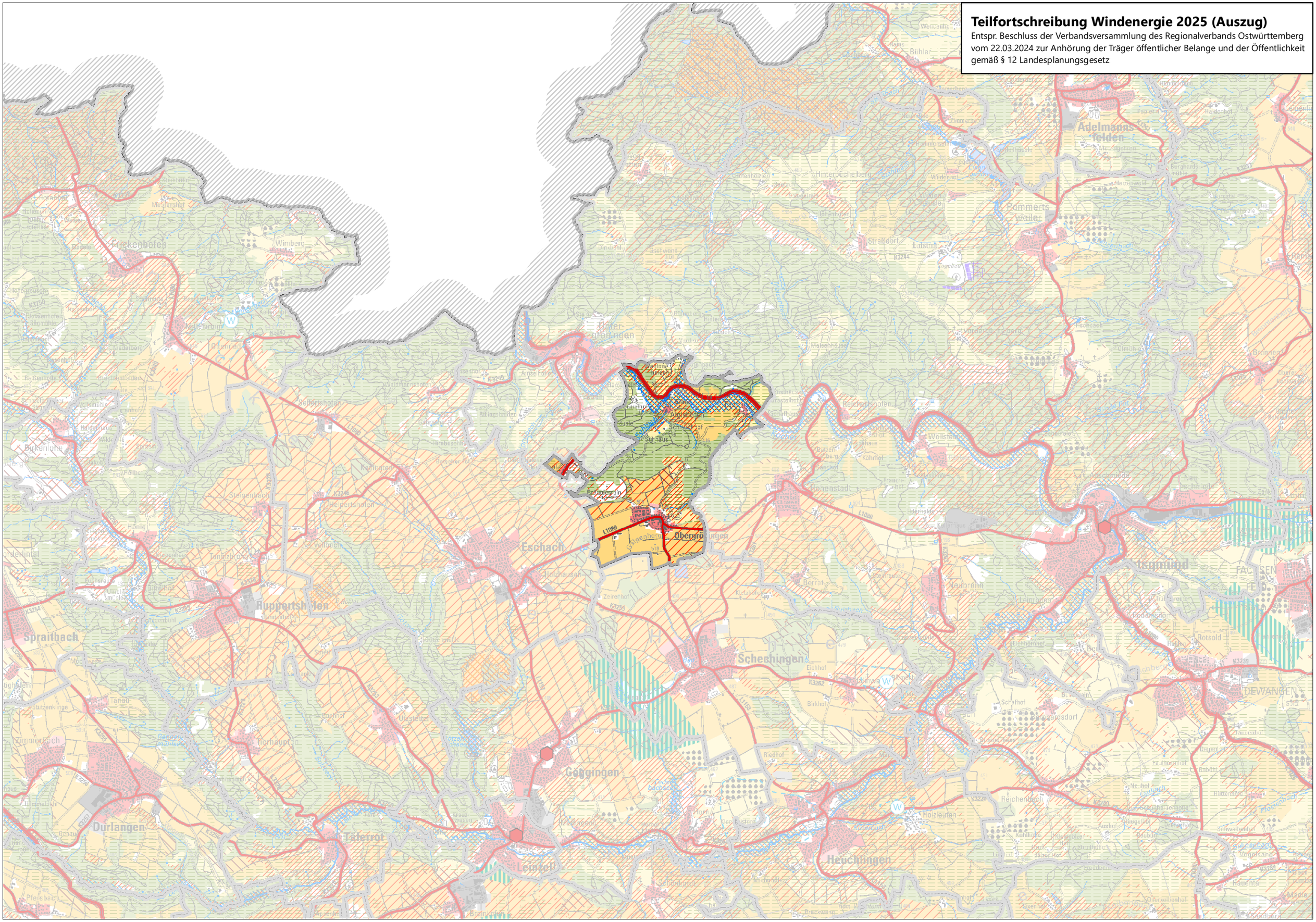
Entspr. Beschluss der Verbandsversammlung des Regionalverbands Ostwürttemberg vom 22.03.2024 zur Anhörung der Träger öffentlicher Belange und der Öffentlichkeit gemäß § 12 Landesplanungsgesetz