Teilfortschreibung Windenergie 2025 (Auszug)

Entspr. Beschluss der Verbandsversammlung des Regionalverbands Ostwürttemberg vom 22.03.2024 zur Anhörung der Träger öffentlicher Belange und der Öffentlichkeit gemäß § 12 Landesplanungsgesetz

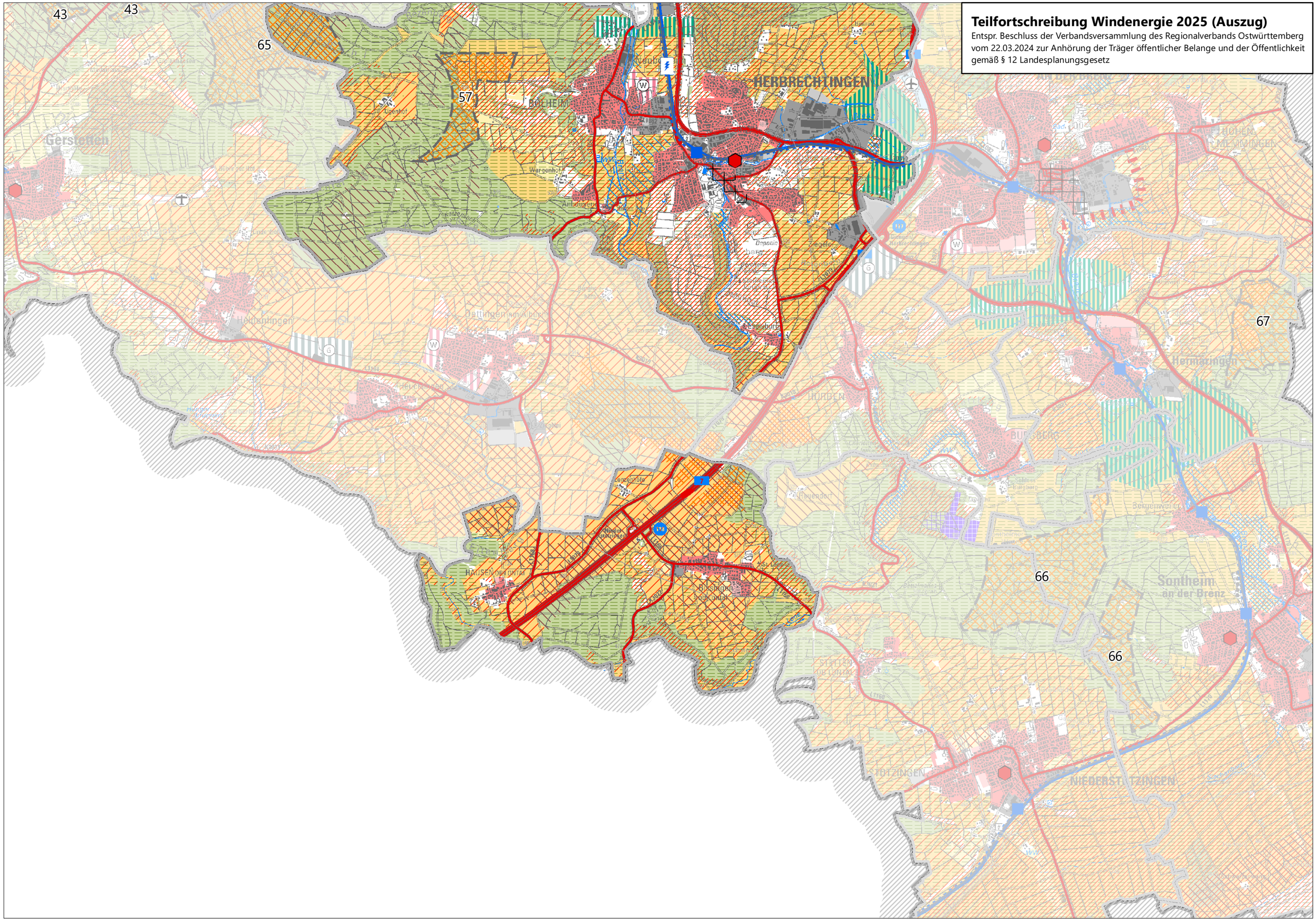
43
43
65
57
67
66
66
HERBRECHTINGEN
BOLHEIM
Gerstetten
Heldenfingen
Dettingen am Albuch
Hermaringen
HÖRPEN
BURGBERG
Sontheim an der Brenz
HAUSEN OB LONTAL
BISSINGEN OB LONTAL
STETTEN OB LONTAL
STÖTZINGEN
NIEDERSTÖTZINGEN
Deponie
Ziegelei
Warsenhof
Löwenhof
Anbauzone
Leopoldsburg
Lenzenkofen
Bergenweiler
Schloss Burgberg
Beuelmanns
Rauendorf
Bad.
Hohen Mekmingen
Bichingen/ Herbrechtingen
Hangen Heldenfingen
Kaiser-Berg
Linde-Kopf
Burgstall
Sorzen Hof
Bürgle Dettingen
Albuch-Hof
Hirschberg
Hinterer Berg
Hinterer Berg
Hinterer Ber