LANDSCHAFTSRAHMENPLAN OSTWÜRTTEMBERG

ANALYSE

SCHUTZGUT LANDSCHAFT

Regionalverband Ostwürttemberg

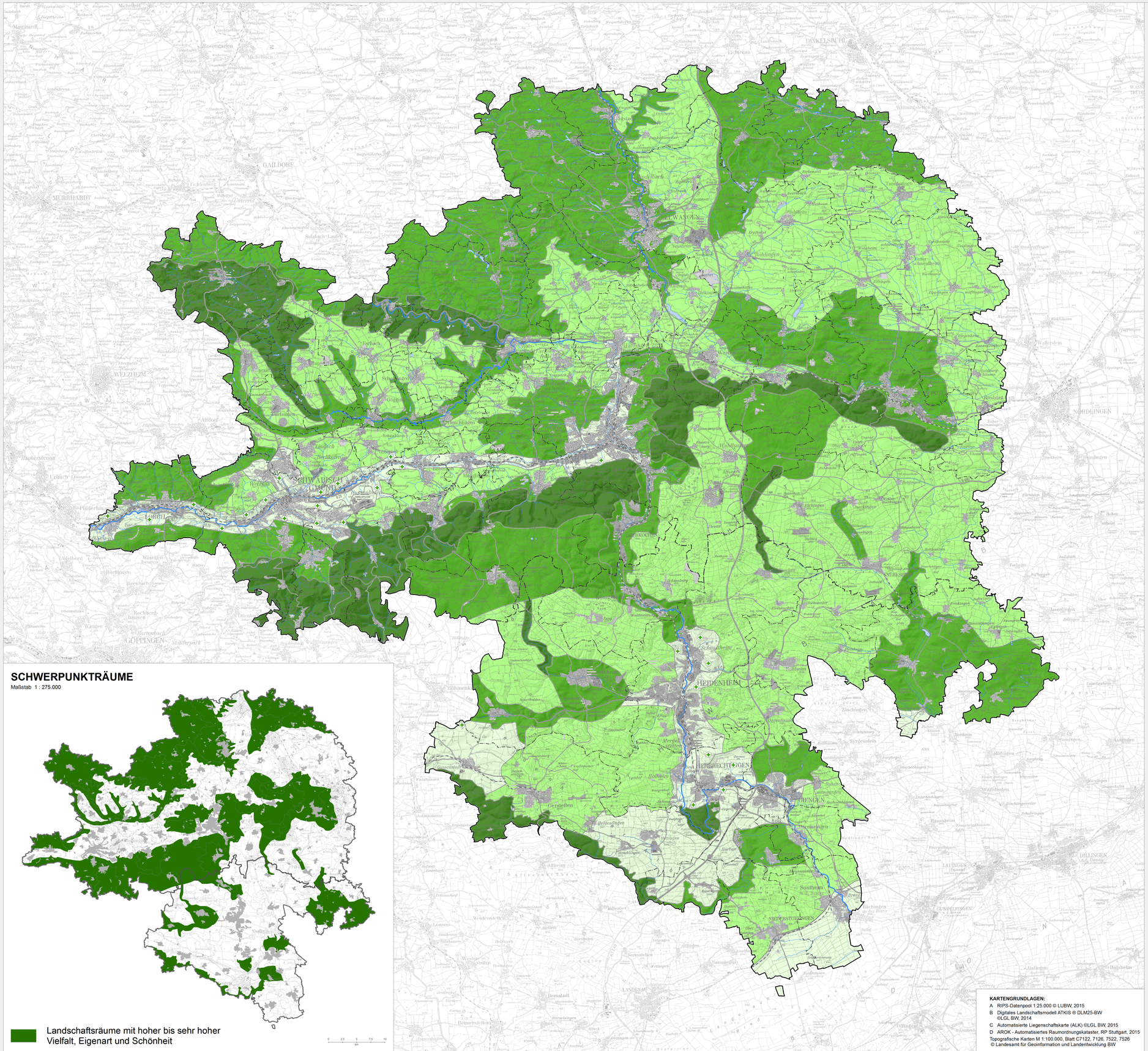

KARTE 4.2

LEISTUNGS- UND FUNKTIONSFÄHIGKEIT LANDSCHAFTSBILD

Kriterien für die Einstufung der Landschaftsbildqualität sind Vielfalt, Eigenart und Schönheit der Landschaft einschließlich der Fernsichten, Blickbeziehungen zu landschaftsprägender Topographie und Kulturdenkmalen sowie vorhandener Beeinträchtigungen.

Vielfalt, Eigenart und Schönheit		Empfindlichkeit gegenüber visuellen Beeinträchtigungen und Verlust
sehr hoch		sehr hoch
hoch		hoch
mittel		mittel
gering		gering

höherwertige Bereiche innerhalb eines Landschaftsraumes

Siedlungsbereich (Bestand) nicht bewertet

(1.1) Landschaftsraum mit Nummer

SCHWERPUNKTRÄUME

Maßstab 1 : 275.000

Landschaftsräume mit hoher bis sehr hoher Vielfalt, Eigenart und Schönheit

0 2,5 5 7,5 10 km

KARTENGRUNDLAGEN:

A RIPS-Datenpool 1:25.000 © LUBW, 2015
B Digitales Landschaftsmodell ATKIS ® DLM25-BW ©LGL BW, 2014
C Automatisierte Liegenschaftskarte (ALK) ©LGL BW, 2015
D AROK - Automatisiertes Raumordnungskataster, RP Stuttgart, 2015
Topografische Karten M 1:100.000, Blatt C7122, 7126, 7522, 7526
© Landesamt für Geoinformation und Landentwicklung BW

KARTENGRUNDLAGEN

Grenzen A,C
- Region Ostwürttemberg
- Landkreisgrenze
- Gemeindegrenze

Siedlung D
- Industrie-, Gewerbe- und Verkehrsfläche (Bestand/Planung)
- sonstige Siedlungsfläche (Wohnen, Mischgebiete etc.) (Bestand/Planung)

Verkehr B
- Bundesautobahn
- Bundesstraße
- Landesstraße
- Bahnlinie

Sonstiges A
- Still-/Fließgewässer

Maßstab 1 : 100.000

Originalgröße 102 x 74 cm

0 1 2 3 4 5 km

Regionalverband Ostwürttemberg, Schwäbisch Gmünd

Bearbeitung

HHP Hage + Hoppenstedt Partner
raumplaner landschaftsarchitekten
Rottenburg am Neckar

März 2016